BULLETIN D'AOÛT 2018

Hello, everyone! This newsletter is to inform you about upcoming events in your Alliance Française and also to present current events, music, books, recipes, and other topics that may be of interest to the Francophone community. We hope you find it enjoyable. Anyone who might like to submit an item for publication in the next month's newsletter should e-mail Dawn Patelke (dpatelke@aol.com) before the 20th of the month preceding the next issue. We invite you to share your news with us!

Bonjour, tout le monde ! Ce bulletin veut vous signaler les prochains évènements touchant la communauté francophone et vous intéresser aux évènements d'actualité: musique, romans, recettes et autres sujets. Nous espérons que vous le trouverez intéressant. Tous ceux qui veulent soumettre quelque chose pour publication dans le prochain bulletin peuvent envoyer un courriel à Dawn Patelke (dpatelke@aol.com) avant le 20 du mois précédant la prochaine édition. Nous vous invitons à partager vos nouvelles !

Next AFK Meeting

In August, we are taking a vacation break from an organized event. However, there are a couple of local events that may be of interest to AFK members.

The online site www. frenchflicks.com had announced a couple of weeks ago that the movie ***Gaugin – Voyage to Tahiti*** would be presented starting July 27 at Downtown West. Unfortunately, I checked both websites on July 31 and it isn't scheduled now. Maybe it will be shown later.

The Clarence Brown Theatre will present ***Candide*** August 31 - September 16. There is more information for both events below.

Prochaine réunion de l'AFK

En août, nous prenons une pause de vacances d'un événement organisé. Cependant, il y a quelques événements locaux qui pourraient intéresser les membres d'AFK.

Le site internet www. frenchflicks.com avait annoncé il y a quelques semaines que le film ***Gaugin - Voyage à Tahiti*** serait présenté à partir du 27 juillet à Downtown West. Malheureusement, j'ai vérifié les deux sites internet le 31 juillet et ce n'est pas prévu maintenant. Peut-être qu'il sera montré plus tard.

Le Théâtre Clarence Brown présentera ***Candide*** du 31 août au 16 septembre. Il y a plus d'informations pour ces deux événements ci-dessous.

Immersion Meals

Would you like to enjoy a meal and improve your French conversational language skills while getting to know others who want to do the same? Our next immersion meal will be **Friday, August 24, at noon, at Water into Wine, 607 N. Campbell Station Rd., Knoxville**. http://www.waterintowineknoxville.com/ If you would like to join us, email Dawn at **dpatelke@aol.com** or Sherry at **milkwhey@usit.net** for a reservation.

Les tables françaises

Voulez-vous déjeuner à la française et améliorer votre français tout en faisant connaissance d'autres personnes qui veulent en faire autant ? La prochaine table française aura lieu **le vendredi 24 août, à midi, à Water into Wine, 607 N Campbell Station Rd., Knoxville.** http://www.waterintowineknoxville.com/ Si vous voulez y assister, envoyez un courriel à Dawn **(dpatelke@aol.com)** ou à Sherry **(milkwhey@usit.net)** qui fera les réservations.

Film: *Gaugin – Voyage to Tahiti*

Film: *Gaugin – Voyage de Tahiti*

In 1891, Gaugin exiled himself to Tahiti. He wished to find inspiration for his painting, as a free man, in the wild, far from the moral, political and the aesthetic codes of civilized Europe. Immersing himself in the jungle, he endured loneliness, poverty and disease. It was there he met Tehura, who became his wife, and the subject of his greatest paintings. Directed by Edouard Deluc. With Vincent Cassel and Tuheï Adams.

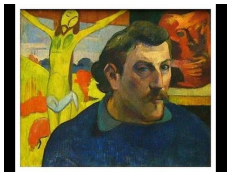

http://www.allocine.fr/film/fichefilm_gen_cfilm=248712.html

Clarence Brown Theatre - *Candide*

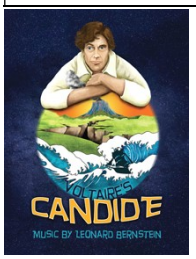

The Clarence Brown Theatre and the Knoxville Symphony Orchestra present the Tony-award winning musical *Candide* August 31 - September 16. This popular adaptation of Voltaire's satirical novel features music by Leonard Bernstein and lyrics by Richard Wilburn, John Latouche and Stephen Sondheim. This is the 100th anniversary of Bernstein's birth year.

The naïve Candide is separated from his beloved Cunegonde and journeys around the world to find her. In the face of ever-increasing catastrophes, he holds firm to the belief of his mentor, Dr. Pangloss, that "this is the best of all possible worlds."

The show is directed by the Clarence Brown Theatre's Artistic Director, Calvin MacLean, with musical direction by KSO Music Director Aram Demirjian.

https://clarencebrowntheatre.com/

Summer Reading

From Laurent ~ When you head to the beach this summer, it's likely that you'll throw a favorite beach read in your tote bag. Likewise, French travelers pick up a "roman de gare" (a book for the train) as they journey to the coast or the mountains for a summer escape. No matter what you call it—or if you're traveling by car, plane, or train—a good book is a must-have travel item. We've made a list of some of the top books for summer 2018, from France's latest hits to recently released English translations. Whether you're looking for a light beach read or a contemporary classic, make sure to pick up one of these from Albertine Books in time for vacation!

https://franceintheus.org/spip.php?article8694

1891. Gauguin s'exile à Tahiti. Il veut trouver sa peinture, en homme libre, en sauvage, loin des codes moraux, politiques et esthétiques de l'Europe civilisée. Il s'enfonce dans la jungle, bravant la solitude, la pauvreté, la maladie. Il y rencontrera Tehura, qui deviendra sa femme, et le sujet de ses plus grandes toiles. Réalisé par Edouard Deluc. Avec Vincent Cassel et Tuheï Adams.

http://www.allocine.fr/film/fichefilm_gen_cfilm=248712.html

Le Théâtre Clarence Brown - *Candide*

Le Théâtre Clarence Brown et l'Orchestre Symphonique de Knoxville présentent la comédie musicale *Candide* du 31 août au 16 septembre. Cette adaptation populaire du roman satirique de Voltaire présente la musique de Leonard Bernstein et les paroles de Richard Wilburn, John Latouche et Stephen Sondheim. C'est le 100ème anniversaire de l'année de naissance de Bernstein.

Candide, le naïf, est séparé de sa chère Cunégonde et parcourt le monde pour la retrouver. Face à des catastrophes de plus en plus nombreuses, il tient fermement à la conviction de son mentor, le Dr Pangloss, que «c'est le meilleur des mondes possibles».

Le spectacle est réalisé par le directeur artistique du Théâtre Clarence Brown, Calvin MacLean, avec la direction musicale par le directeur musical de KSO Aram Demirjian.

https://clarencebrowntheatre.com/

Romans de l'été

De Laurent~ Quand vous allez à la plage cet été, il est probable que vous jetez une lecture préférée dans votre sac fourre-tout. De même, les voyageurs français prennent un roman de gare (un livre pour le train) quand ils voyagent à la côte ou les montagnes pour une évasion d'été. Peu importe ce que vous l'appelez, ou si vous voyagez en voiture, en avion, ou en train, un bon livre est un article de voyage indispensable. Nous avons fait une liste des meilleurs livres pour l'été 2018, des derniers succès de la France aux traductions anglaises récemment publiées. Que vous soyez à la recherche d'une lecture légère pour la plage ou d'un classique contemporain, assurez-vous d'en acheter un chez Albertine Books à temps pour les vacances ! https://franceintheus.org/spip.php?article8694